Rodinný dům, prostorná garáž, údolí obce Rotava - Šindelová

PRODEJ | DOMY, RODINNÝ | Zakázka č. **0084**









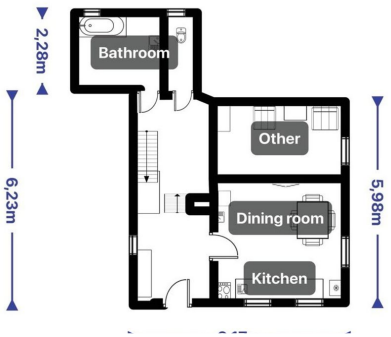

Lokalita
Nejdecká, Rotava

2 999 000 Kč

Nabízíme k prodeji rodinný dům v klidné části obce Rotava, ideální pro ty, kteří hledají klidné bydlení mimo ruch města. Tento samostatně stojící patrový dům nabízí celkem 3 pokoje a je postaven z cihel (nadzemní část), a z části ze smíšeného zdiva (1. PP). Dům tedy disponuje dvěma nadzemními podlažími (1. NP + obytné podkroví) a jedním podzemním podlažím (sklepem). Celková užitná plocha činí cca 80 m², z toho přízemí obnáší cca 45 m². Pozemek o celkové výměře 1024 m² zahrnuje také prostornou zahradu o velikosti 924 m², ideální pro relaxaci, zahradničení či jiné aktivity. V současné době je zahrada hlavně zatravněna a je osazena okrasnými dřevinami a stromy. Okna v domě jsou nově osazena kvalitními plastovými okny VEKRA. Dveře a obložky dveří v domě jsou původní - dřevěné. Rovněž tak podlahy jsou z části dřevěné (2. NP) a z části betonové...



Ronald Majer

Neváhejte mě kontaktovat:

608 558 138
ronald.majer@kvkreality.cz

www.ronaldmajer.cz
Dr. Davida Bechera 903, 36001 Karlovy Vary

Parametry

Zastavěná plocha	60 m²
Užitná plocha	80 m²
Plocha pozemku	1024 m²
Počet podlaží objektu	2
Stav objektu	Dobrý